

DATE : le jeudi 25 mars 2010

HORAIRES : de 9h à 17h

LIEU : HÔTEL LE CHENE VERT**
2 rue de la Croix Lormel
22190 Plérin-sur-Mer/SAINT-BRIEUC
Tél : 02 96 79 80 20
Fax : 02 96 79 80 21
www.hotel-au-chene-vert.com

ACCES : Voir plan ci-joint

MODALITES D'INSCRIPTION :

Bulletin à remplir et à envoyer avant le **16 février 2009**
(ATTENTION : places limitées !)

Renseignements et inscriptions :
Réseau Régional Breton de Soins Palliatifs
Pédiatriques
CHU de Rennes
2, rue de l'Hôtel-Dieu
CS 26419
35064 RENNES Cedex
☎ 02 23 210 107 ☎ 06 50 39 97 07
✉ reseau.labrise@chu-rennes.fr

Congrès de soins palliatifs pédiatriques

**4^{ème} Journée régionale Bretonne du Réseau
de Soins Palliatifs Pédiatriques**

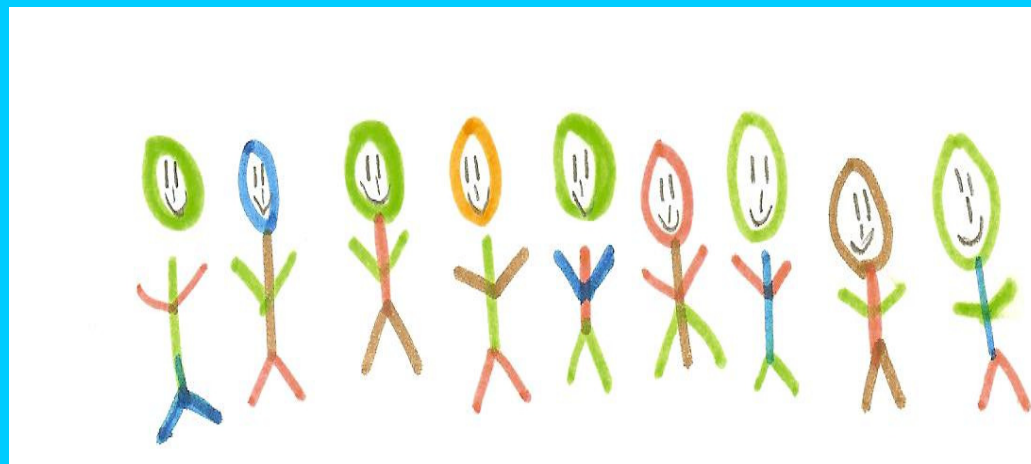

**L'enfant
en soins palliatifs
et sa fratrie...**

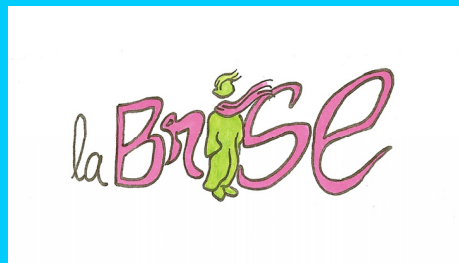

**Jeudi 25 mars 2010
Hôtel du Chêne Vert
22 PLERIN**

P ROGRAMME

9h : Allocution d'ouverture

***Dr Christine ÉDAN**, médecin directeur du Réseau

9h15 : Séance plénière

*Pourquoi et comment accompagner les frères et sœurs d'un enfant en soins palliatifs ?

Par **Mme Michelle THOS**, psychologue clinicienne, DU en soins palliatifs et accompagnement du deuil, Association PARENTEL, Brest (29)

*« Mon frère, Mon sang » (2008), film de 36 mn

Par **M. et Mme DAL MOLIN**, réalisateurs, Association LOCOMOTIVE, Grenoble (38)

« Rémi, Mathilde, Anthony et Philippe ont vécu récemment la maladie grave d'un frère ou d'une sœur. Comment ont-ils traversé une telle épreuve, quels ont été leur place et leur rôle ? Comment ont-ils géré leurs inquiétudes, parfois leur solitude ?... »

10h30
11h00

PAUSE/Visite des Stands

Un conte peut-il aider à aborder le thème de la mort avec la fratrie ?

Par le **Dr Anne AUVRIGNON**, médecin en hématologie-oncologie pédiatrique à l'hôpital Trousseau, Paris (75) et **Mme VIALLE**, bénévole d'accompagnement.

11h45 **REPAS SUR PLACE (12h-13h45)**

14h-17h30 :

NOUVEAU : DEUX ateliers au CHOIX!

Premier atelier : de 14h à 15h30

PAUSE CAFE : 30 mn

Deuxième atelier : de 16h à 17h30

Atelier 1

Les douleurs neuropathiques de l'enfant

Atelier 2

La fratrie en deuil : échanges

Atelier 3

Complémentarité ou alternative : le Réseau de SP pédiatriques et les Structures de SP adultes

Atelier 4

Technique de communication : atelier d'écriture créative... Invitation à écrire à partir de consignes simples et dynamiques

Atelier 5

Lorsque dure la maladie : quels soins de confort proposer à l'enfant, aux parents ? Expérience de l'École du dos et autres idées.